

МИНИСТЕРСТВО ОБРАЗОВАНИЯ РЕСПУБЛИКИ БЕЛАРУСЬ
Белорусский национальный технический университет

Приемная комиссия

И Т О Г И

приема в Беларуский национальный
технический университет в 2021 году

Минск
БНТУ
2021

УДК 378.141 (476)
ББК 74.58 (4 Бей)
И 93

С о с т а в и т е л и:

*А. И. Сафонов, Т. В. Матюшинец, А. Н. Дербан, А. В. Шпак,
П. В. Иванис, А. В. Манюкевич, Л. И. Шахрай, Н. Н. Шуляковская,
Е. В. Бертош, Г. Е. Журбенко, Г. В. Костенко, В. О. Кузнечик*

В издании приведены итоги приема в Белорусский национальный технический университет в 2021 году и в сравнении за период 2017–2021 годы по дневной и заочной формам обучения, включающие сведения о подаче заявлений абитуриентами, конкурсе и проходных баллах по специальностям в 2021 году, зачислении студентов на бюджетной и платной основах, иногородних студентов по факультетам, статистику использования Интернет-ресурсов в ходе приемной кампании. В издании освещены итоги набора по специальностям II ступени высшего образования в БНТУ в 2021 году.

© Белорусский национальный
технический университет, 2021

КОНКУРС И ПРОХОДНЫЕ БАЛЛЫ ПО СПЕЦИАЛЬНОСТЯМ БНТУ В 2021 ГОДУ
Дневная форма получения образования. Основной набор

Код	Специальность (направление специальности)	За счет средств республиканского бюджета			На платной основе		
		план приема	конкурс	общий конкурс прох. п/прох.	план приема	конкурс	общий конкурс прох. п/прох.
Автотракторный факультет							
1-36 01 07	Гидроприводные системы мобильных и технологических машин	45		209	–		
1-37 01 01	Двигатели внутреннего сгорания	40		227	225		
1-37 01 02-01	Автомобилестроение (механика)	25		248	247		
1-37 01 02-02	Автомобилестроение (электроника)	25		257	–		
1-37 01 03	Тракторостроение	25		210	–		
1-37 01 05	Электрический и автономный транспорт	22		241	–		
1-37 01 06-01	Техническая эксплуатация автомобилей (автотранспорт общего и личного пользования)	15	1,10	257	–	15	137
1-37 01 07	Автосервис	15		276	–	15	159
1-44 01 01	Организация перевозок и управление на автомобильном и городском транспорте	20		281	–	2	193
1-44 01 02	Организация дорожного движения	20		249	–	2	245
1-44 01 06	Эксплуатация интеллектуальных транспортных систем на автомобильном и городском транспорте	20		256	255	2	–
1-27 01 01-02	Экономика и организация производства (автомобильный транспорт)	15		295	–	7	232
1-27 02 01-01	Транспортная логистика (автомобильный транспорт)	20	2,00	334	333	30	246

Код	Специальность (направление специальности)	За счет средств республиканского бюджета				На платной основе			
		план приема	конкурс	общий конкурс прох.	п/прох.	план приема	конкурс	общий конкурс прох.	п/прох.
1-61 01 01-01	Промышленный дизайн (транспортивных средств)	10	1,30	149	-	10	1,00	122	-
	Всего по факультету	317				83			
Факультет горного дела и инженерной экологии									
1-36 10 01	Горные машины и оборудование (по направлениям)	28		131	-				
1-36 10 01	Горные машины и оборудование (по направлениям) (целевой набор)	2		243	-				
1-51 02 01	Разработка месторождений полезных ископаемых (по направлениям)	41	0,96	215	-				
1-51 02 01	Разработка месторождений полезных ископаемых (по направлениям) (целевой набор)	4		262	-				
1-57 01 02	Экологический менеджмент и аудит в промышленности	20		249	-				
	Всего по факультету	95							
Механико-технологический факультет (полный срок)									
1-36 01 02	Материаловедение в машиностроении	30		164	-				
1-3601 05	Машины и технология обработки материалов давлением	30		177	-				
1-36 01 06	Оборудование и технология сварочного производства	30	0,54	164	-				
1-36 02 01	Машины и технология литейного производства	40		170	-				
1-42 01 01	Металлургическое производство и материалобработка (по направлениям)	40		149	-				
	Всего по факультету	170							

Код	Специальность (направление специальности)	За счет средств республиканского бюджета			На платной основе		
		план приема	конкурс	общий конкурс прох.	план приема	конкурс	общий конкурс прох.
Механико-технологический факультет (сокращенный срок)							
1-42 01 01	Металлургическое производство и материалобработка (по направлениям)	20		134			
	Всего по факультету	20					
Машиностроительный факультет							
1-27 01 01-01	Экономика и организация производства (машиностроение)	10	2,45	305	303	10	181
1-27 01 01-08	Экономика и организация производства (приборостроение)	10		286		10	127
1-36 01 01	Технология машиностроения	75		170			
1-36 01 03	Технологическое оборудование машиностроительного производства	40		132			
1-53 01 01	Автоматизация технологических процессов и производств (по направлениям)	25	1,01	226	224		
1-55 01 01	Интеллектуальные приборы, машины и производства	20		252			
1-55 01 03	Компьютерная мехатроника	20		259			
	Всего по факультету	200				20	
Инженерно-педагогический факультет							
1-08 01 01-01	Профессиональное обучение (машиностроение)	21		190		1	198
1-08 01 01-05	Профессиональное обучение (строительство)	21	0,93	167		1	160
1-08 01 01-07	Профессиональное обучение (информатика)	20		272		10	176
1-36 20 04	Вакуумная и компрессорная техника	23		180			
	Всего по факультету	85				12	

Код	Специальность (направление специальности)	За счет средств республиканского бюджета			На платной основе		
		план приема	конкурс	общий конкурс прох.	план приема	конкурс	общий конкурс прох.
Факультет маркетинга менеджмента и предпринимательства (полный срок)							
1-25 01 07	Экономика и управление на предприятии	5		330	20	219	-
1-26 02 01	Бизнес-администрирование				60	246	-
1-26 02 03	Маркетинг	2	1,93	346	20	260	258
1-27 03 01	Управление инновационными проектами промышленных предприятий	15		327	25	174	-
1-27 03 02	Управление дизайн-проектами на промышленном предприятии	10		328	15	268	-
1-36 20 03	Торговое оборудование и технологии	10		281	10	171	-
1-52 04 01	Производство экспозиционно-рекламных объектов	10	1,30	299	10	188	-
	Всего по факультету	52			160		
Факультет маркетинга менеджмента и предпринимательства (сокращенный срок)							
1-26 02 01	Бизнес-администрирование				20	155	-
1-26 02 03	Маркетинг				20	155	-
	Всего по факультету				40		
Архитектурный факультет (полный срок)							
1-69 01 01	Архитектура	25	4,30	338,7	45	252	-
1-69 01 02	Архитектурный дизайн	15	3,93	317,3	15	291	-
	Всего по факультету	30			60		
Архитектурный факультет (сокращенный срок)							
1-69 01 01	Архитектура	10	2,30	235	10	170	-
	Всего по факультету	10			10		

Код	Специальность (направление специальности)	За счет средств республиканского бюджета			На платной основе		
		план приема	конкурс	общий конкурс прох.	план приема	конкурс	общий конкурс прох.
Энергетический факультет							
1-27 01 01-10	Экономика и организация производства (энергетика)	15	1,80	287	10	1,00	199
1-43 01 01	Электрические станции	40		273			
1-43 01 02	Электроэнергетические системы и сети	39		297	5		233
1-43 01 02	Электроэнергетические системы и сети (целевой набор)	6		184			
1-43 01 03	Электроснабжение (по отраслям)	65		279	6		210
1-43 01 03	Электроснабжение (по отраслям) (целевой набор)	5		181			
1-43 01 04	Тепловые электрические станции	39		260		1,07	
1-43 01 04	Тепловые электрические станции (целевой набор)	1	1,05	247			
1-43 01 05	Промышленная теплоэнергетика	40		254	2		204
1-43 01 08	Проектирование и эксплуатация атомных электрических станций	20		244			
1-43 01 09	Релейная защита и автоматика	19		275			
1-43 01 09	Релейная защита и автоматика (целевой набор)	1		224	2		1,85
1-53 01 04	Автоматизация и управление теплоэнергетическими процессами	20		251			
	Всего по факультету	310			25		

Код	Специальность (направление специальности)	За счет средств республиканского бюджета		На платной основе		
		план приема	конкурс	общий конкурс прох.	конкурс приема	общий конкурс прох.
Факультет информационных технологий и робототехники						
1-40 01 01	Программное обеспечение информационных технологий	30		331	45	265
1-40 05 01-01	Информационные системы и технологии (в проектировании и производстве)	30		309	20	237
1-40 05 01-04	Информационные системы и технологии (в обработке и представлении информации)	30	1,28	318	30	245
1-53 01 01	Автоматизация технологических процессов и производств (по направлениям)	50		272	5	229
1-53 01 05	Автоматизированные электроприводы	40		233	3	218
1-53 01 06	Промышленные роботы и робототехнические комплексы	25		279	5	217
	Всего по факультету	205			108	
Факультет энергетического строительства						
1-27 01 01-04	Экономика и организация производства (коммунальное и водное хозяйство)	10	2,80	266	10	187
1-37 03 02	Кораблестроение и техническая эксплуатация водного транспорта	20		168		
1-70 04 01	Водохозяйственное строительство	40		142		
1-70 04 02	Теплогасоснабжение, вентиляция и охрана воздушного бассейна	60	0,88	239		
1-70 04 03	Водоснабжение, водоотведение и охрана водных ресурсов	46		180	4	172
1-70 07 01	Строительство тепловых и атомных электростанций	20		206		
	Всего по факультету	196			14	

Код	Специальность (направление специальности)	За счет средств республиканского бюджета			На платной основе		
		план приема	конкурс	общий конкурс прох. п/прох.	план приема	конкурс	общий конкурс прох. п/прох.
Факультет технологий управления и гуманитаризации							
1-25 01 07	Экономика и управление на предприятии	5		325	-	17	197
1-26 02 02	Менеджмент (по направлениям)	5		330	-	42	150
1-27 01 01-23	Экономика и организация производства (экономическая безопасность промышленного предприятия)	10	2,48	313	312	10	219
1-96 01 01	Таможенное дело	12		331	-	30	257
1-96 01 01	Таможенное дело (целевой набор)	8		228	-		
1-36 20 01	Низкотемпературная техника	20		171	-		
1-36 20 02	Упаковочное производство (по направлениям)	15	1,02	254	-	5	159
1-43 01 06	Энергоэффективные технологии и энергетический менеджмент	20		176	-		
1-61 01 01-02	Промышленный дизайн (производственного оборудования)	15	1,29	153,3	-	5	182
	Всего по факультету	100				109	
Строительный факультет							
1-27 01 01-17	Экономика и организация производства (строительство)	10	1,20	274	-	10	234
1-70 01 01	Производство строительных изделий и конструкций	20		145	-		
1-70 02 01	Промышленное и гражданское строительство	100	1,04	262	261	5	207
1-70 02 02	Экспертиза и управление недвижимостью	20		288	-	5	127
	Всего по факультету	150				20	

Код	Специальность (направление специальности)	За счет средств республиканского бюджета			На платной основе		
		план приема	конкурс	общий конкурс прох.	план приема	конкурс	общий конкурс прох.
Приборостроительный факультет							
1-38 01 01	Механические и электромеханические приборы и аппараты	30		157	-		
1-38 01 02	Опτικο-электронные и лазерные приборы и системы	30		207	-		
1-38 01 04	Микро- и наносистемная техника	20		248	-	5	195
1-38 02 01	Информационно-измерительная техника	20		245	-	3	208
1-38 02 02	Биотехнические и медицинские аппараты и системы	20		265	-	5	201
1-38 02 03	Техническое обеспечение безопасности	20	0,95	232	-	5	203
1-41 01 01	Технология материалов и компонентов электронной техники	20		150	-		
1-52 02 01	Технология и оборудование ювелирного производства	20		137	-		
1-54 01 01-01	Метрология, стандартизация и сертификация <i>(машиностроение и приборостроение)</i>	25		169	-		
1-54 01 02	Методы и приборы контроля качества и диагностики состояния объектов	20		194	-		
	Всего по факультету	225				18	

Код	Специальность (направление специальности)	За счет средств республиканского бюджета			На платной основе		
		план приема	конкурс	общий конкурс прох.	план приема	конкурс	общий конкурс прох.
Военно-технический факультет							
в интересах Вооруженных сил РБ (ВС)							
1-25 01 07 30	Экономика и управление на предприятии (финансовое обеспечение и экономика бое- вой и хозяйственной деятельности войск)	8	1,33	270	-		
1-36 11 01-04	Инновационная техника для строительного комплекса (управление подразделениями инженерных войск)	20		148	-		
1-37 01 04-02	Многоцелевые гусеничные и колесные машины (эксплуатация и ремонт бронетанкового вооружения и техники)	15	0,57	147	-		
1-37 01 06-02	Техническая эксплуатация автомобилей (военная автомобильная техника)	29		86	-		
1-70 02 01 03	Промышленное и гражданское строительство (техническая эксплуатация зданий и сооружений)	5	1,25	252	-		
в интересах Государственного пограничного комитета (ПК)							
1-25 01 07 30	Экономика и управление на предприятии (финансовое обеспечение и экономика бое- вой и хозяйственной деятельности войск)	2	1,50	311	-		
1-36 11 01-04	Инновационная техника для строительного комплекса (управление подразделениями инженерных войск)	2	-	-	-		
1-37 01 06-02	Техническая эксплуатация автомобилей (военная автомобильная техника)	3	0,57	246	-		
1-70 02 01 03	Промышленное и гражданское строительство (техническая эксплуатация зданий и сооружений)	3	0,33	207	-		

Код	Специальность (направление специальности)	За счет средств республиканского бюджета				На платной основе			
		план приема	конкурс	общий конкурс		план приема	конкурс	общий конкурс	
				прох.	п/прох.			прох.	п/прох.
в интересах Внутренних войск (ВВ)									
1-25 01 07 30	Экономика и управление на предприятии (финансовое обеспечение и экономика боевой и хозяйственной деятельности войск)	2	1,00	252	-				
1-36 11 01-04	Инновационная техника для строительного комплекса (управление подразделениями инженерных войск)	2	1,00	265	-				
1-70 02 01 03	Промышленное и гражданское строительство (техническая эксплуатация зданий и сооружений)	1	1,00	222	-				
	Всего по факультету	92							
Факультет транспортных коммуникаций									
1-36 11 01	Инновационная техника для строительного комплекса (по направлениям)	20		138	-				
1-56 02 01	Геодезия	20		252	-				
1-70 03 01	Автомобильные дороги	80	1,00	189	-	10		134	-
1-70 03 02	Мосты, транспортные тоннели и метрополитены	40		224	216	15	0,20	135	-
	Всего по факультету	160				25			
Спортивно-технический факультет									
1-60 01 01	Техническое обеспечение эксплуатации спортивных объектов	20		240	-				
1-60 02 02	Проектирование и производство спортивной техники	20	1,00	198	-				
	Всего по факультету	40							

Дневная форма получения образования. Дополнительный набор

Код	Специальность (направление специальности)	За счет средств республиканского бюджета		На платной основе	
		план приема	конкурс	общий конкурс прох.	общий конкурс прох.
Факультет горного дела и инженерной экологии					
1-36 10 01	Горные машины и оборудование (по направлениям)	3	1,50	209	-
1-57 01 02	Экологический менеджмент и аудит в промышленности	1		259	-
	Всего по факультету	4			
Механико-технологический факультет (полный срок)					
1-36 01 02	Материаловедение в машиностроении	4		227	-
1-36 01 05	Машины и технология обработки материалов давлением	20		176	173
1-36 01 06	Оборудование и технология сварочного производства	5	1,42	205	-
1-36 02 01	Машины и технология литейного производства	22		177	-
1-42 01 01	Металлургическое производство и материалобработка (по направлениям)	27		174	-
	Всего по факультету	78			
Инженерно-педагогический факультет					
1-08 01 01-05	Профессиональное обучение (строительстве)	4	1,60	214	-
1-36 20 04	Вакуумная и компрессорная техника Всего по факультету	2		206	-
		6			

Код	Специальность (направление специальности)	За счет средств республиканского бюджета			На платной основе		
		план приема	конкурс	общий конкурс прох.	план приема	конкурс	общий конкурс прох.
Факультет энергетического строительства							
1-37 03 02	Кораблестроение и техническая эксплуатация водного транспорта	2	1,30	225	-		
1-70 04 01	Водохозяйственное строительство	21		194	-		
	Всего по факультету	23					
Военно-технический факультет							
в интересах Вооруженных сил РБ (ВС)							
1-36 11 01-04	Инновационная техника для строительного комплекса (управление подразделениями инженерных войск)	15	0,10	208	-		
1-37 01 04-02	Многоцелевые гусеничные и колесные машины (эксплуатация и ремонт бронетанкового вооружения и техники)	7		217	-		
в интересах Государственного пограничного комитета (ПК)							
1-36 11 01-04	Инновационная техника для строительного комплекса (управление подразделениями инженерных войск)	1	-	-	-		
1-37 01 06-02	Техническая эксплуатация автомобилей (военная автомобильная техника)	1	1,00	187	-		
1-70 02 01 03	Промышленное и гражданское строительство (техническая эксплуатация зданий и сооружений)	2	0,50	134	-		
	Всего по факультету	26					

Код	Специальность (направление специальности)	За счет средств республиканского бюджета				На платной основе			
		план приема	конкурс	общий конкурс прох.	п/прох.	план приема	конкурс	общий конкурс прох.	п/прох.
Приборостроительный факультет									
1-41 01 01	Технология материалов и компонентов электронной техники	6		275					
1-54 01 01-01	Метрология, стандартизация и сертификация (машиностроение и приборостроение)	7	1,23	269					
	Всего по факультету	13							

Заочная форма получения образования. Основной набор

Код	Специальность (направление специальности)	За счет средств республиканского бюджета			На платной основе		
		план приема	конкурс	общий конкурс прох.	план приема	конкурс	общий конкурс прох.
Автотракторный факультет (полный срок)							
1-27 02 01-01	Транспортная логистика (автомобильный транспорт)	15	1,80	239	15	1,40	229
1-37 01 06-01	Техническая эксплуатация автомобилей (автотранспорт общего и личного пользования)	10	2,44	207	15	1,67	198
	Всего по факультету	25			30		
Автотракторный факультет (сокращенный срок)							
1-27 02 01-01	Транспортная логистика (автомобильный транспорт)	15	1,73	229	5	1,20	199
1-44 01 01	Организация перевозок и управление на автомобильном и городском транспорте	15	1,40	181	5	1,20	138
1-37 01 01	Двигатели внутреннего сгорания	10		181	10		145
1-37 01 02	Автомобилестроение (по направлениям)	10		175	10		129
1-37 01 06-01	Техническая эксплуатация автомобилей (автотранспорт общего и личного пользования)	17	1,63	189	5	1,04	170
1-37 01 07	Автосервис	18		195	2		177
	Всего по факультету	85			37		199
Факультет горного дела и инженерной экологии (полный срок)							
1-51 02 01	Разработка месторождений полезных ископаемых (по направлениям)	10	1,60	208	10	1,30	194

Код	Специальность (направление специальности)	За счет средств республиканского бюджета			На платной основе		
		план приема	конкурс	общий конкурс прох.	план приема	конкурс	общий конкурс прох.
Машиностроительный факультет (сокращенный срок)							
1-27 01 01-01	Экономика и организация производства (машиностроение)	10	1,80	180	-	10	155
1-36 01 01	Технология машиностроения	20		208	-	26	162
1-36 01 03	Технологическое оборудование машиностроительного производства	15	3,55	202	-	10	153
1-55 01 03	Компьютерная мехатроника	10		206	204	12	177
	Всего по факультету	55				58	168
Механико-технологический факультет (сокращенный срок)							
1-36 01 05	Машины и технология обработки материалов давлением	25		153	-	5	137
1-36 01 06	Оборудование и технология сварочного производства	25	1,16	141	-	5	130
	Всего по факультету	50				20	
Энергетический факультет (полный срок)							
1-43 01 01	Электрические станции	10		189	187	10	170
1-43 01 02	Электроэнергетические системы и сети	10		211	208	10	185
1-43 01 04	Тепловые электрические станции	10	1,31	204	-	10	165
1-43 01 05	Промышленная теплотехника	10		187	-	10	165
	Всего по факультету	40				40	
Энергетический факультет (сокращенный срок)							
1-43 01 03	Электроснабжение (по отраслям)	20	3,75	228	227	35	180
1-43 01 05	Промышленная теплотехника	10	2,89	193	191	10	163
	Всего по факультету	30				45	

Код	Специальность (направление специальности)	За счет средств республиканского бюджета			На платной основе				
		план приема	конкурс	общий конкурс прох. п/прох.	план приема	конкурс	общий конкурс прох. п/прох.		
Факультет информационных технологий и робототехники (сокращенный срок)									
1-53 01 05	Автоматизированные электроприводы	10	2,80	208	-	10	1,60	156	-
	Всего по факультету	10				10			
Факультет технологий управления и гуманитаризации (полный срок)									
1-25 01 07	Экономика и управление на предприятии					20	1,45	189	-
	Всего по факультету					20			
Факультет технологий управления и гуманитаризации (сокращенный срок)									
1-26 02 02	Менеджмент (по направлениям)					20	0,75	112	-
1-43 01 06	Энергоэффективные технологии и энергетический менеджмент	5	3,40	226	-	15	1,27	136	-
	Всего по факультету	5				35			
Инженерно-педагогический факультет (сокращенный срок)									
1-08 01 01-01	Профессиональное обучение (машиностроение)	10	2,18	185	184	10	1,05	111	-
1-36 20 04	Вакуумная и компрессорная техника	10		172	-	10		131	-
1-08 01 01-05	Профессиональное обучение (строительство)	10	3,75	214	188	30	1,03	136	-
	Всего по факультету	30				50			
Факультет энергетического строительства (полный срок)									
1-70 04 02	Теплогоснабжение, вентиляция и охрана воздушного бассейна	20		134	-	5		182	-
1-70 04 03	Водоснабжение, водоотведение и охрана водных ресурсов	15	1,03	150	-	5	1,86	204	-
	Всего по факультету	35				12			

Код	Специальность (направление специальности)	За счет средств республиканского бюджета			На платной основе		
		план приема	конкурс	общий конкурс прох. п/прох.	план приема	конкурс	общий конкурс прох. п/прох.
Факультет энергетического строительства (сокращенный срок)							
1-70 04 03	Водоснабжение, водоотведение и охрана водных ресурсов	15	1,73	193	5	1,80	163
	Всего по факультету	15			5		
Строительный факультет (полный срок)							
1-27 01 01-17	Экономика и организация производства (строительство)	10	1,00	189	10	1,20	171
1-70 01 01	Производство строительных изделий и конструкций	20		120			
1-70 02 01	Промышленное и гражданское строительство	25	0,85	169	5	1,44	242
1-70 02 02	Экспертиза и управление недвижимостью	20		153	5		200
	Всего по факультету	75			20		
Строительный факультет (сокращенный срок)							
1-70 02 01	Промышленное и гражданское строительство	70	1,74	198	20	1,32	178
	Всего по факультету	70			20		
Приборостроительный факультет (полный срок)							
1-38 02 03	Техническое обеспечение безопасности	15	1,33	181	15	1,40	171
	Всего по факультету	15			15		

Код	Специальность (направление специальности)	За счет средств республиканского бюджета			На платной основе		
		план приема	конкурс прох.	общий конкурс п/прох.	план приема	конкурс прох.	общий конкурс п/прох.
Приборостроительный факультет (сокращенный срок)							
1-38 01 01	Механические и электромеханические приборы и аппараты	5		230	-	15	153
1-38 01 04	Микро- и наносистемная техника	3	5,90	259	241	17	145
1-38 02 01	Информационно-измерительная техника	4		241	-	16	151
1-38 02 03	Техническое обеспечение безопасности	3		243	-	17	162
	Всего по факультету	15				65	
Факультет транспортных коммуникаций (полный срок)							
1-70 03 01	Автомобильные дороги	12	1,08	132	-	15	157
	Всего по факультету	12				15	
Факультет транспортных коммуникаций (сокращенный срок)							
1-56 02 01	Геодезия	10	1,60	213	-	12	128
	Всего по факультету	10				12	
Международный институт дистанционного образования (полный срок)							
1-40 01 01	Программное обеспечение информационных технологий	10	1,20	183	-	30	197
	Всего по факультету	10				30	178
Международный институт дистанционного образования (сокращенный срок)							
1-25 01 07	Экономика и управление на предприятии					40	121
1-40 01 01	Программное обеспечение информационных технологий	10	1,30	172	-	20	133
	Всего по факультету	10				60	

Код	Специальность (направление специальности)	За счет средств республиканского бюджета			На платной основе		
		план приема	конкурс	общий конкурс прох. п/прох.	план приема	конкурс	общий конкурс прох. п/прох.
Филиал БНТУ г. Солигорск							
1-36 10 01	Горные машины и оборудование (по направлениям)				25	193	192
1-51 02 01	Разработка месторождений полезных ископаемых (по направлениям)				25	209	-
	Всего по факультету				50		

Заочная форма получения образования. Дополнительный набор

Код	Специальность (направление специальности)	За счет средств республиканского бюджета			На платной основе		
		план приема	конкурс	общий конкурс прох. п/прох.	план приема	конкурс	общий конкурс прох. п/прох.
Строительный факультет (полный срок)							
1-70 01 01	Производство строительных изделий и конструкций	10	1,90	185	184		
	Всего по факультету	10					

ИТОГИ ПРИЕМА ПО СПЕЦИАЛЬНОСТЯМ II СТУПЕНИ ВЫСШЕГО ОБРАЗОВАНИЯ В БНТУ В 2021 ГОДУ

Шифр	Специальность	Дневное		Заочное	
		бюджет	на платной основе	бюджет	на платной основе
Автотракторный факультет					
1-27 80.01	Инженерный бизнес	2	0	10	2
1-36 80.08	Инженерная геометрия и компьютерная графика	0	0	10	0
1-37 80.01	Транспорт	5	1	9	1
1-44 80.01	Безопасность дорожного движения и аудит	0	0	12	1
	<i>Всего по факультету</i>	7	7	41	4
Факультет горного дела и инженерной экологии					
1-33 80.01	Экология	5	0	1	0
1-51 80.02	Геотехнология (подземная, открытая и строительная)	0	0	5	0
	<i>Всего по факультету</i>	5	0	6	0
Машиностроительный факультет					
1-27 80.01	Инженерный бизнес	0	0	6	1
1-36 80.02	Инновационные технологии в машиностроении	2	0	10	0
1-53 80.01	Автоматизация	0	0	4	0
	<i>Всего по факультету</i>	2	0	28	1
Механико-технологический факультет					
1-42 80.01	Инновационные технологии в металлургии	9	0	12	0
	<i>Всего по факультету</i>	9	0	12	0

Шифр	Специальность	Дневное		Заочное	
		бюджет	на платной основе	бюджет	на платной основе
Факультет маркетинга, менеджмента, предпринимательства					
1-25 80 01	Экономика	10	0	0	0
1-25 80 02	Мировая экономика	9	0	0	0
1-27 80 01	Инженерный бизнес	4	0	4	0
1-36 80 02	Инновационные технологии в машиностроении	1	0	0	0
	<i>Всего по факультету</i>	24	0	4	0
Энергетический факультет					
1-27 80 01	Инженерный бизнес	0	0	9	0
1-43 80 01	Электроэнергетика и электротехника	0	0	9	0
1-43 80 03	Теплоэнергетика и теплотехника	5	0	8	0
	<i>Всего по факультету</i>	5	0	26	0
Факультет информационных технологий и робототехники					
1-40 80 02	Системный анализ, управление и обработка информации	2	0	12	1
1-53 80 01	Автоматизация	5	0	8	1
	<i>Всего по факультету</i>	7	0	20	2
Факультет технологий управления и гуманитаризации					
1-25 80 01	Экономика	5	0	0	0
1-26 80 04	Менеджмент	10	0	9	0
1-36 80 02	Инновационные технологии в машиностроении	0	0	3	0
1-43 80 03	Теплоэнергетика и теплотехника	3	0	0	0
	<i>Всего по факультету</i>	18	0	12	0

Шифр	Специальность	Дневное		Заочное	
		бюджет	на платной основе	бюджет	на платной основе
Инженерно-педагогический факультет					
1-08 80 08	Научно-педагогическая деятельность	5	0	7	1
1-36 80 02	Инновационные технологии в машиностроении	2	0	0	0
	<i>Всего по факультету</i>	7	0	7	1
Факультет энергетического строительства					
1-37 80 01	Транспорт	0	0	2	0
1-70 80 01	Строительство зданий и сооружений	7	0	8	0
	<i>Всего по факультету</i>	7	0	10	0
Архитектурный факультет					
1-69 80 01	Архитектура	6	0	3	0
	<i>Всего по факультету</i>	6	0	3	0
Строительный факультет					
1-27 80 01	Инженерный бизнес	0	0	3	0
1-70 80 01	Строительство зданий и сооружений	1	0	3	5
	<i>Всего по факультету</i>	1	0	6	5
Приборостроительный факультет					
1-38 80 01	Приборостроение	13	1	13	0
1-54 80 01	Обеспечение качества	0	0	4	2
	<i>Всего по факультету</i>	13	1	17	2

Шифр	Специальность	Дневное		Заочное	
		бюджет	на платной основе	бюджет	на платной основе
Факультет транспортных коммуникаций					
1-36 80 02	Инновационные технологии в машиностроении	2	0	2	2
1-70 80 01	Строительство зданий и сооружений	3	0	10	1
	<i>Всего по факультету</i>	5	0	12	3
Спортивно-технический факультет					
1-60 80 01	Методы и средства технического обеспечения физической культуры и спорта	5	0	5	0
	<i>Всего по факультету</i>	5	0	5	0
Международный институт дистанционного образования					
1-27 80 01	Инженерный бизнес	3	0	7	0
	<i>Всего по факультету</i>	3	0	7	0
	Всего по БНТУ	124	2	206	18

ПОДАЧА ЗАЯВЛЕНИЙ АБИТУРИЕНТАМИ В БНТУ (по годам)

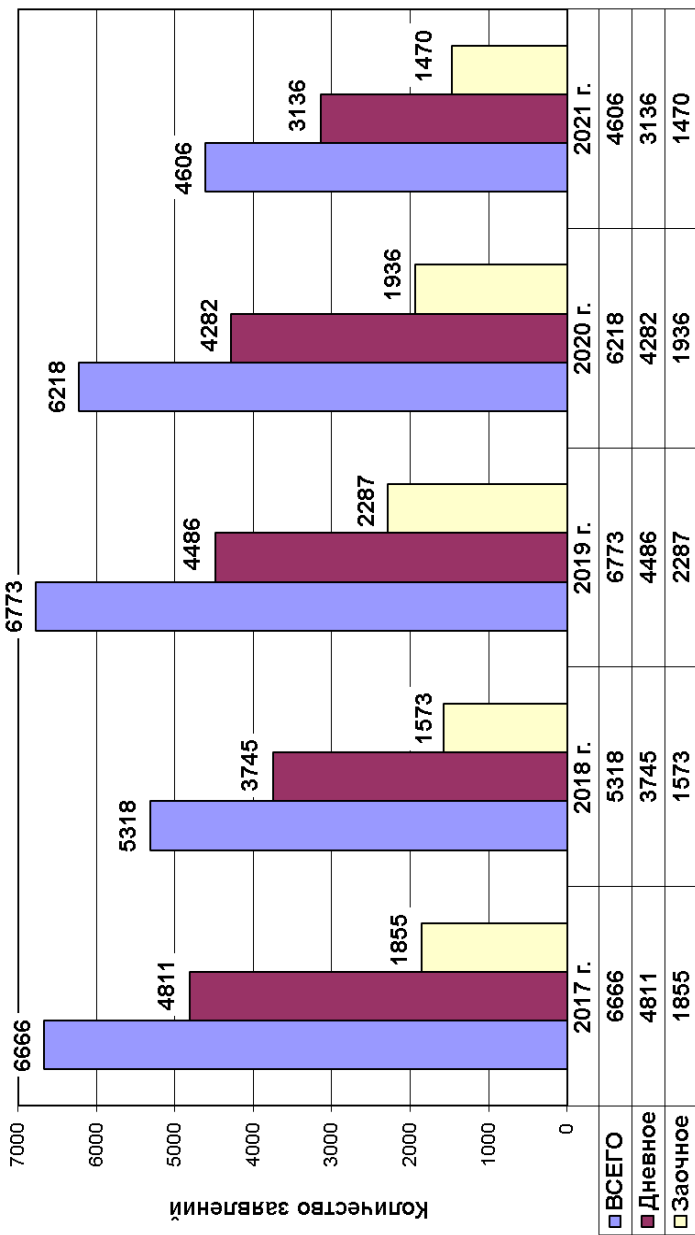

ЗАЧИСЛЕНИЕ СТУДЕНТОВ В БНТУ НА БЮДЖЕТНОЙ ОСНОВЕ (по годам)

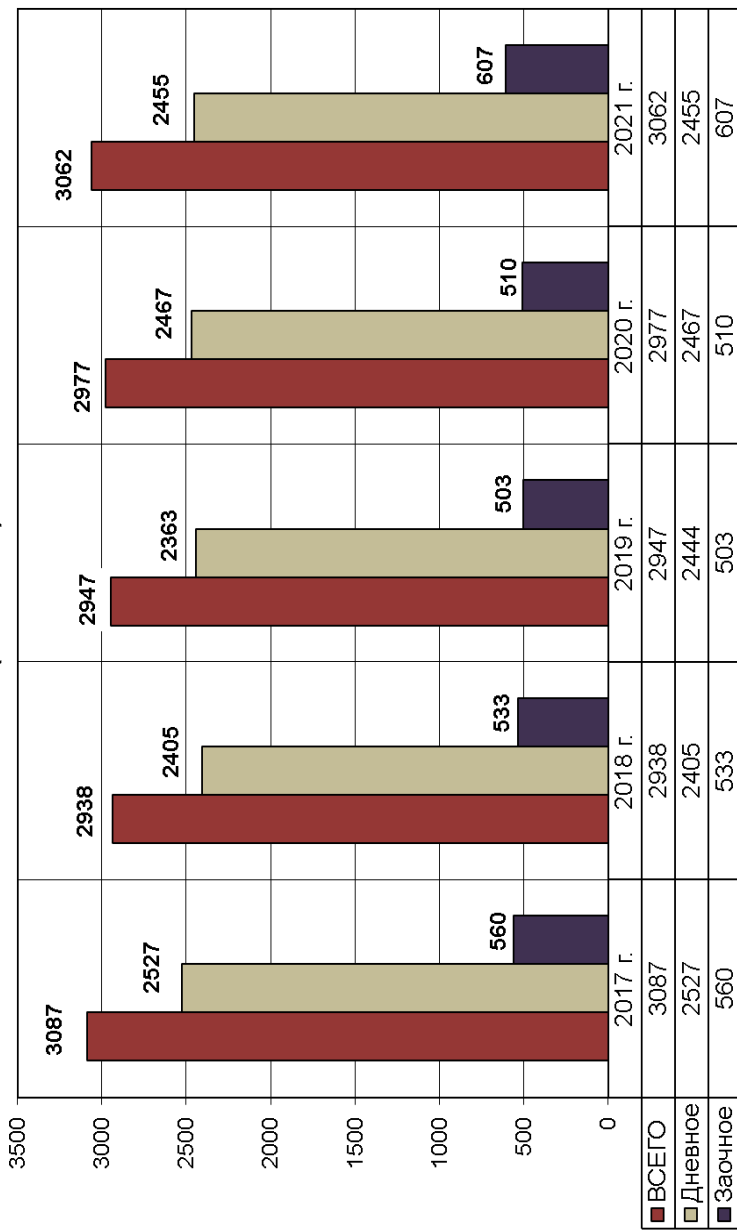

ЗАЧИСЛЕНИЕ СТУДЕНТОВ В БНТУ НА ПЛАТНОЙ ОСНОВЕ (по годам)

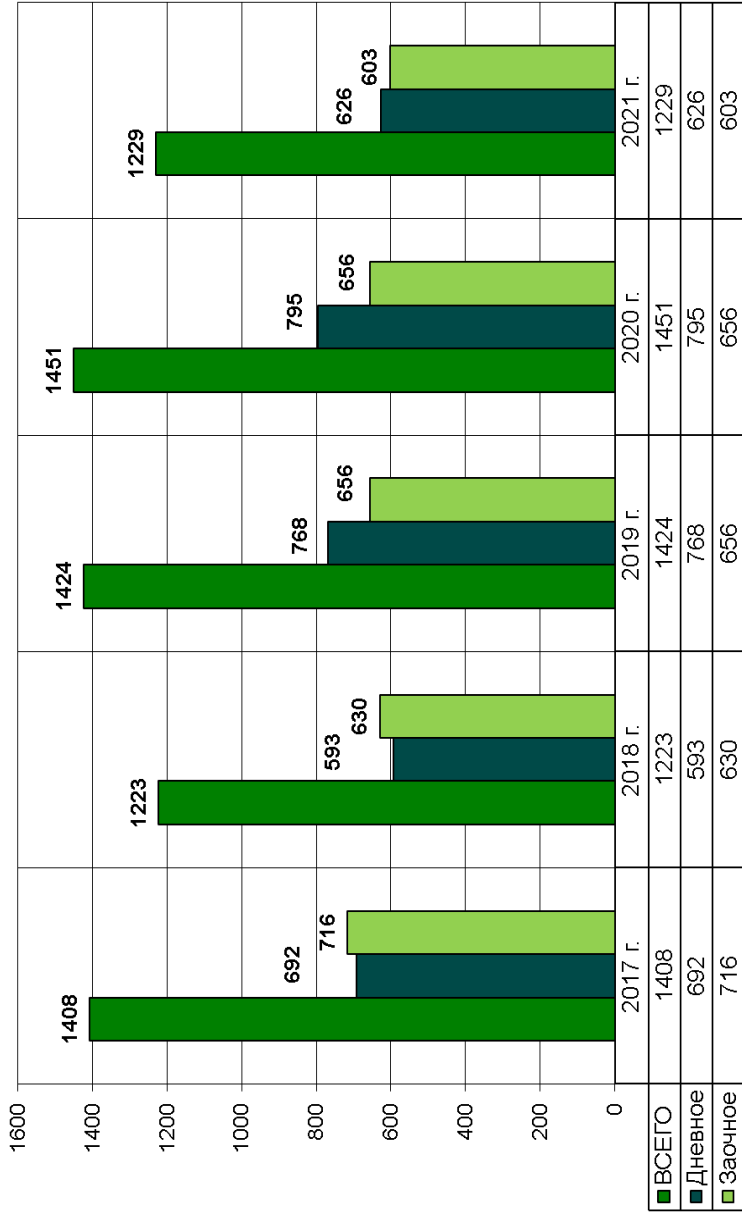

ЗАЧИСЛЕНИЕ СТУДЕНТОВ В БНТУ (бюджет + платное, по годам)

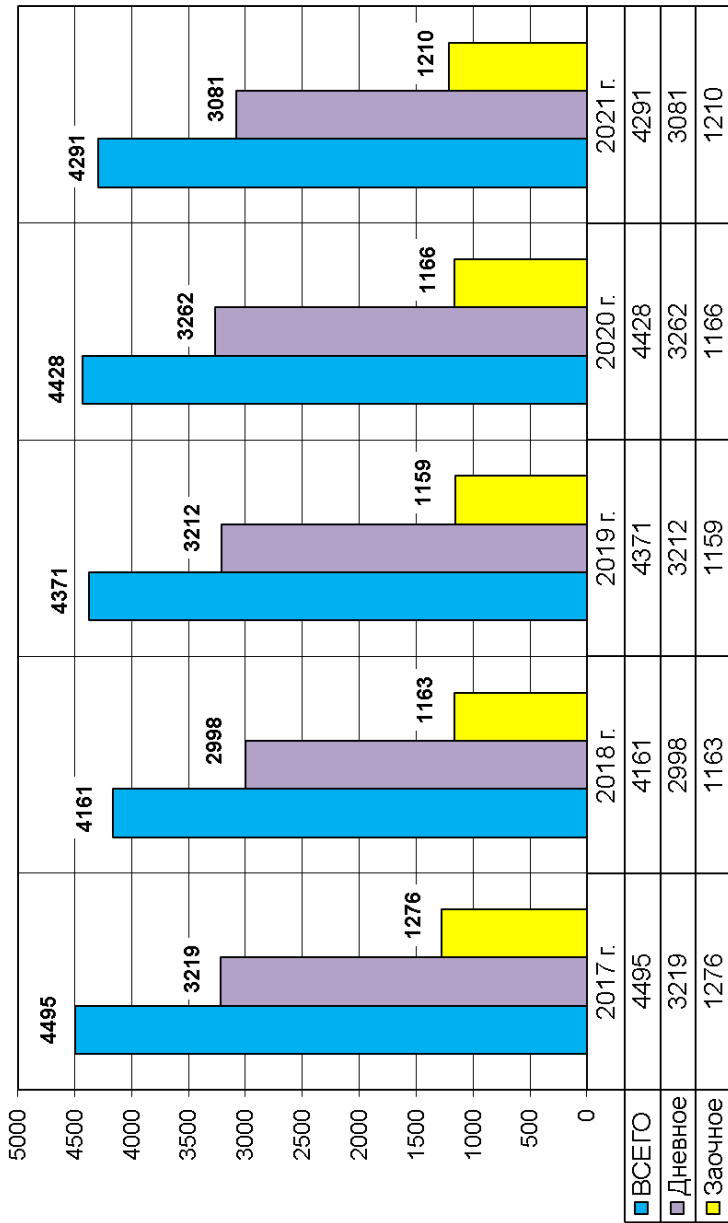

ЗАЧИСЛЕНИЕ СТУДЕНТОВ В БНТУ В 2021 ГОДУ ПО ФАКУЛЬТЕТАМ (дневное обучение, бюджет + платная основа)

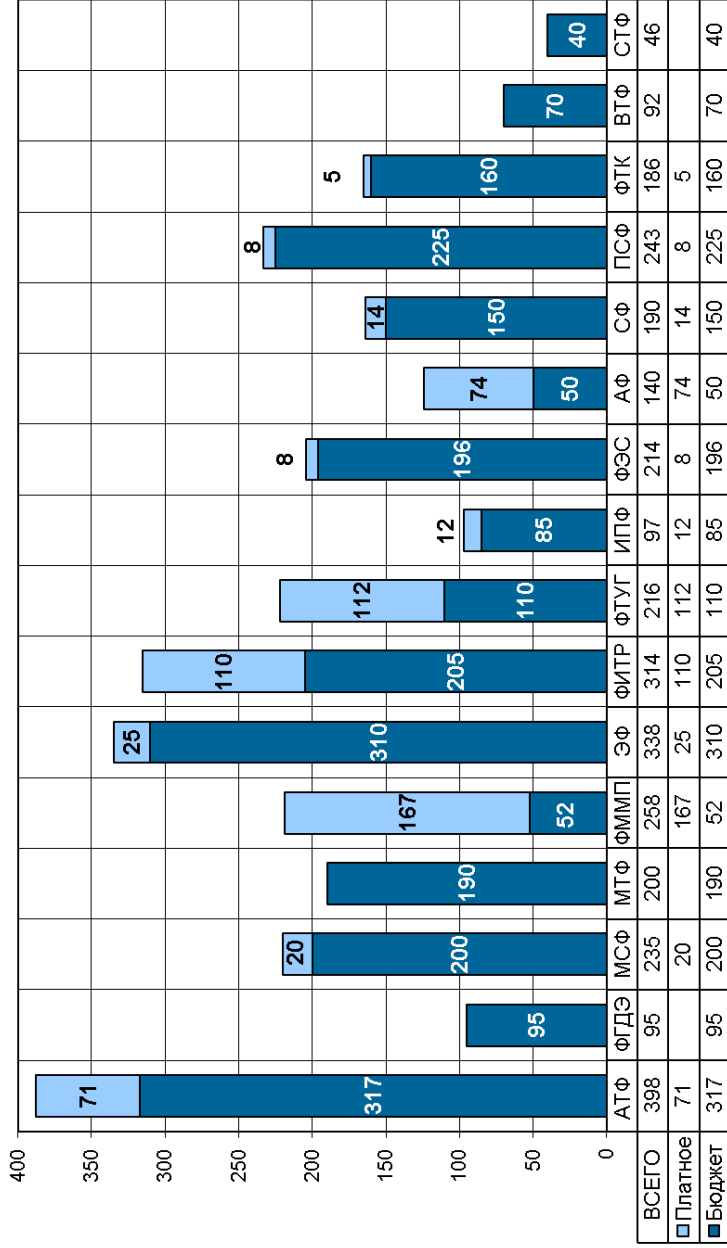

ЗАЧИСЛЕНИЕ СТУДЕНТОВ В БНТУ В 2021 ГОДУ ПО ФАКУЛЬТЕТАМ (заочное обучение, бюджет + платная основа)

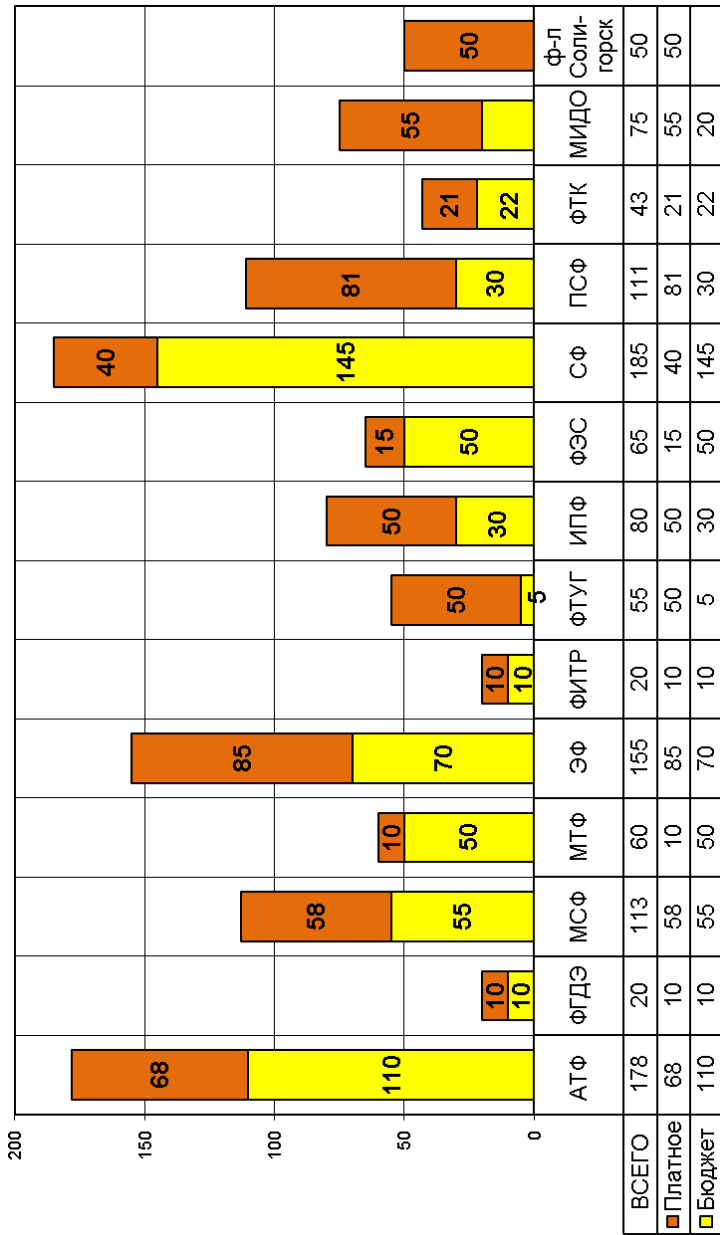

ЗАЧИСЛЕНИЕ СТУДЕНТОВ НА ПЛАТНОЙ ОСНОВЕ (по факультетам, по годам)

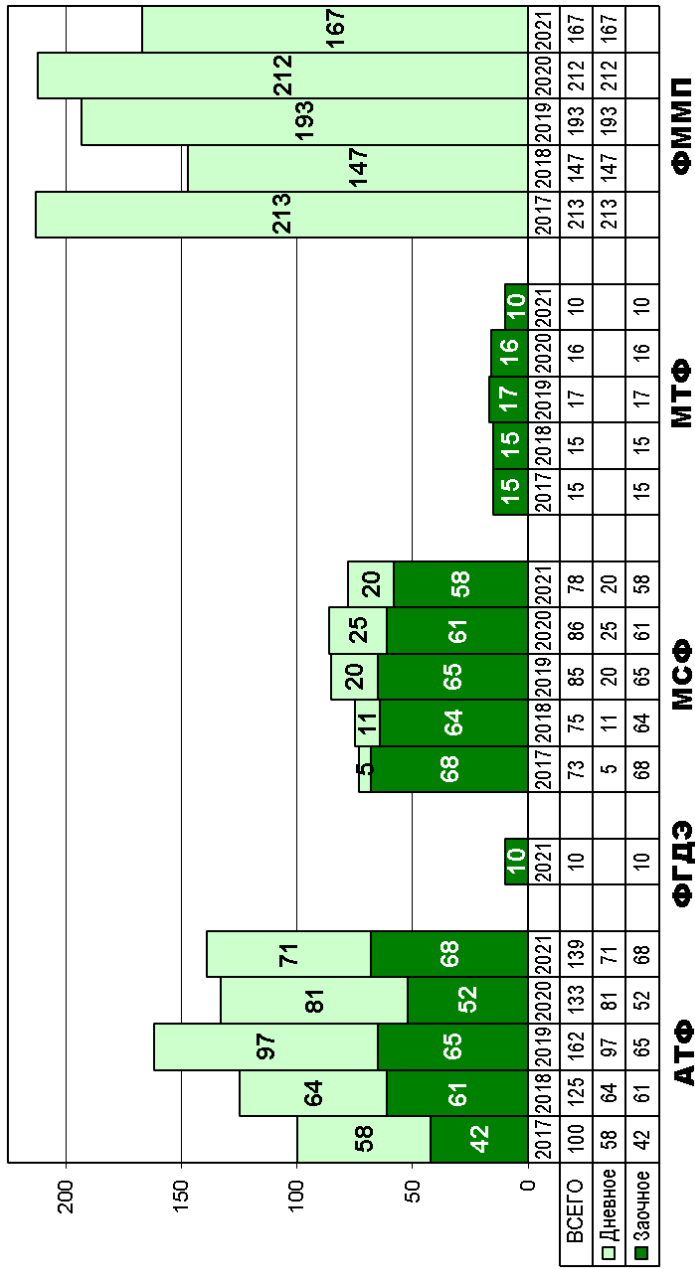

ЗАЧИСЛЕНИЕ СТУДЕНТОВ НА ПЛАТНОЙ ОСНОВЕ (по факультетам, по годам)

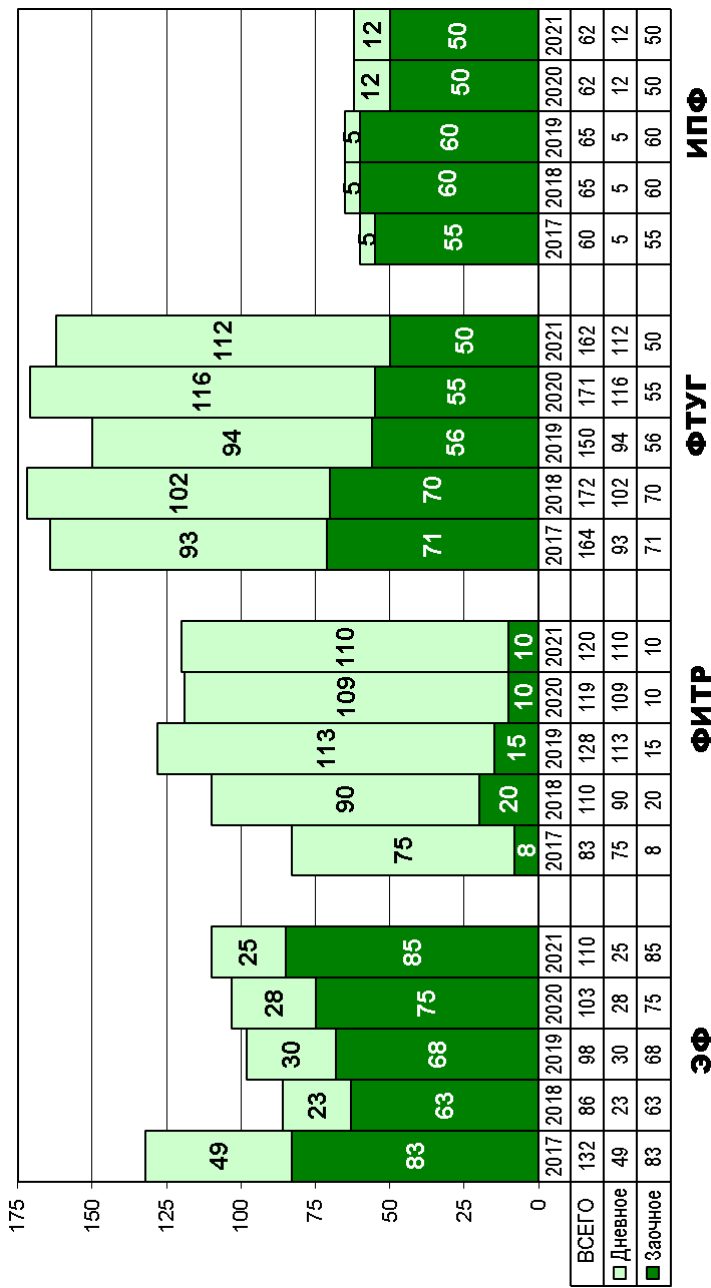

ЗАЧИСЛЕНИЕ СТУДЕНТОВ НА ПЛАТНОЙ ОСНОВЕ (по факультетам, по годам)

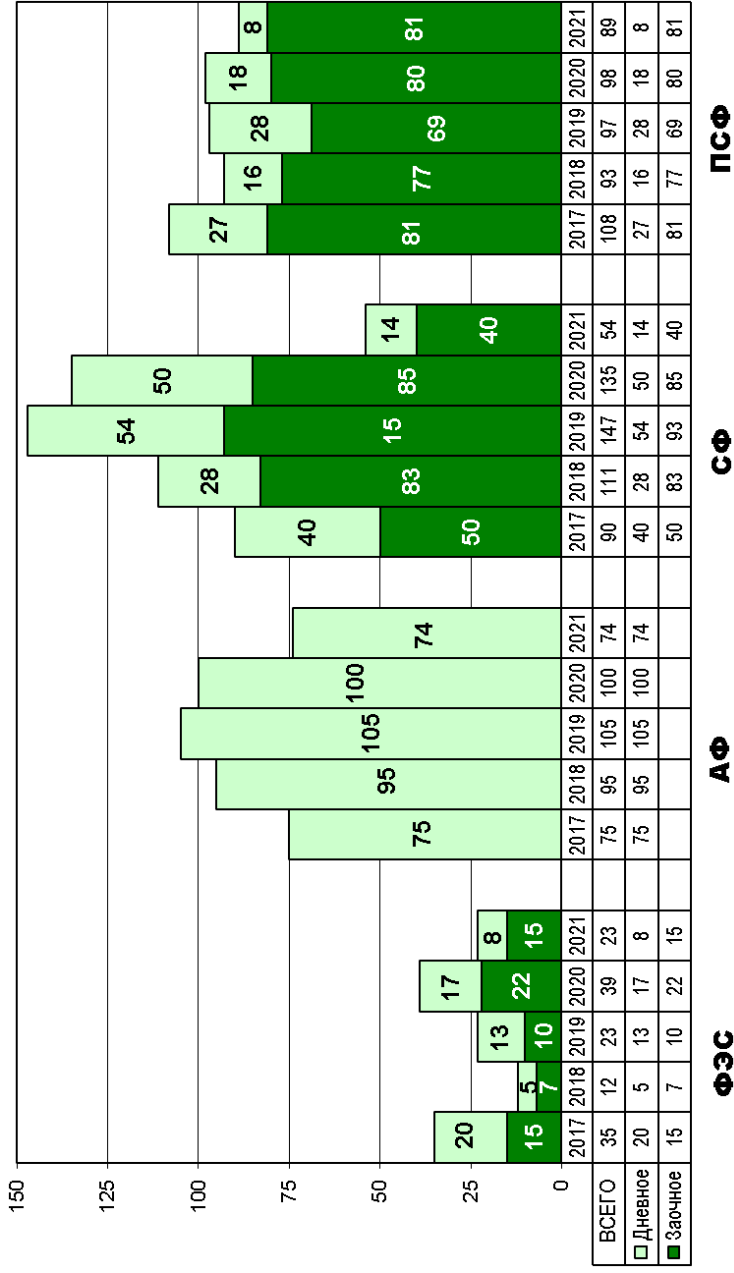

ЗАЧИСЛЕНИЕ СТУДЕНТОВ НА ПЛАТНОЙ ОСНОВЕ (по факультетам, по годам)

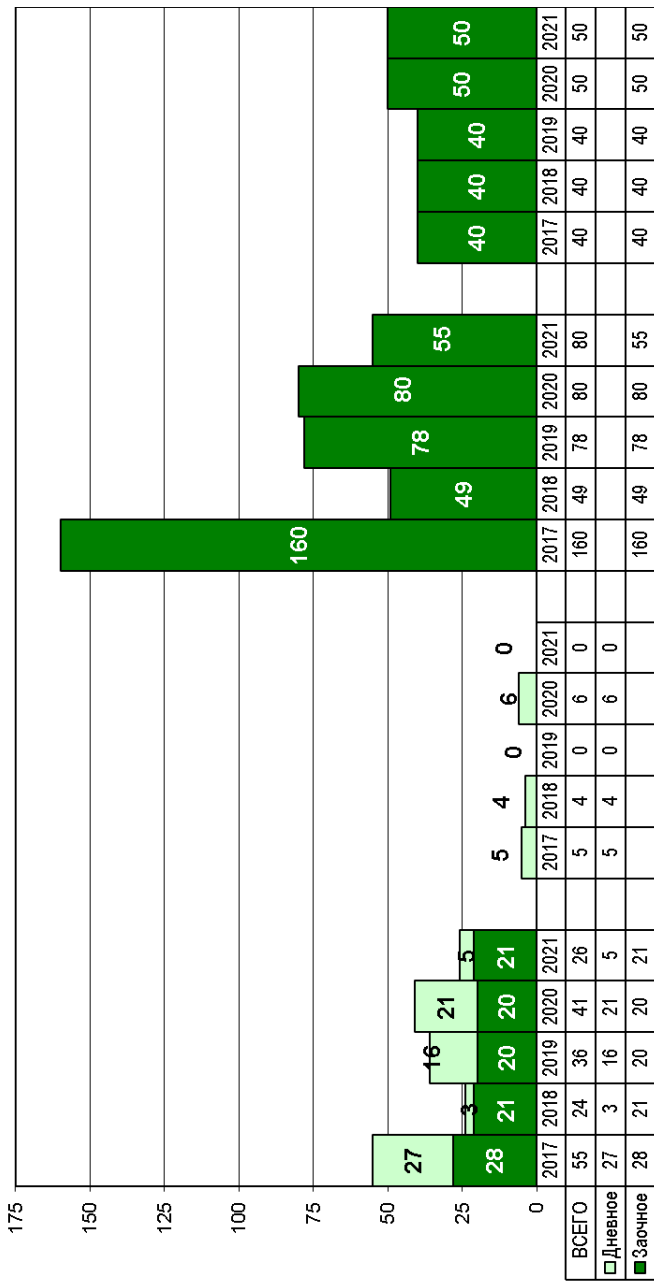

РАСПРЕДЕЛЕНИЕ ПО ФАКУЛЬТЕТАМ СТУДЕНТОВ, НАБРАННЫХ НА БЮДЖЕТ (дневное + заочное)

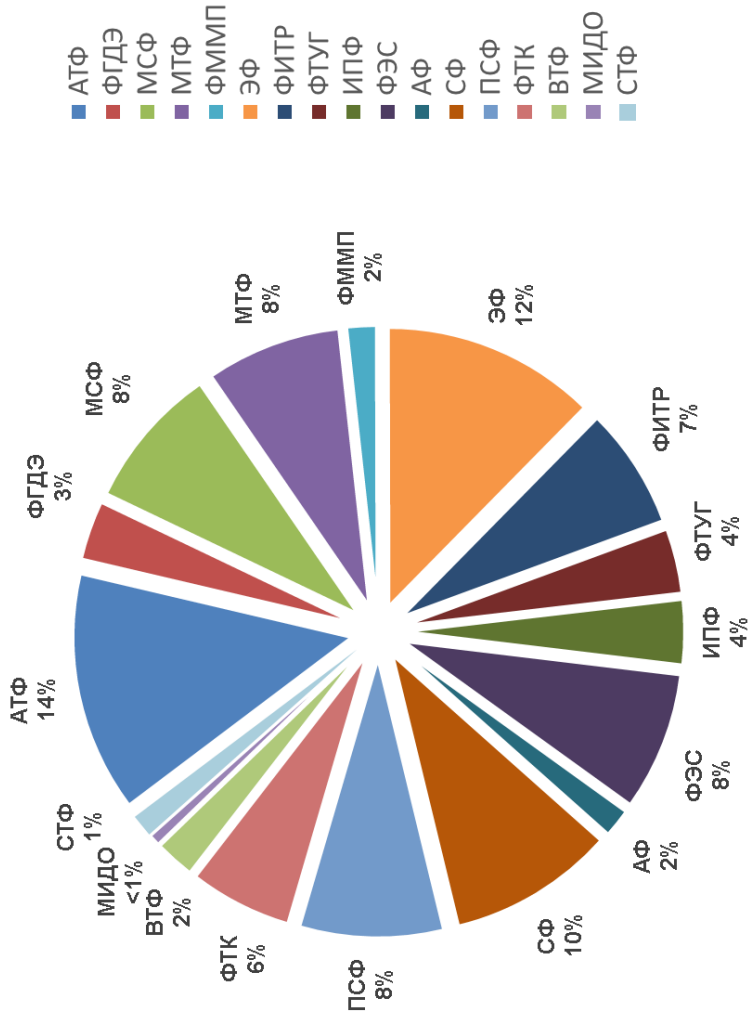

РАСПРЕДЕЛЕНИЕ ПО ФАКУЛЬТЕТАМ СТУДЕНТОВ, НАБРАННЫХ НА ПЛАТНОЕ (дневное + заочное)

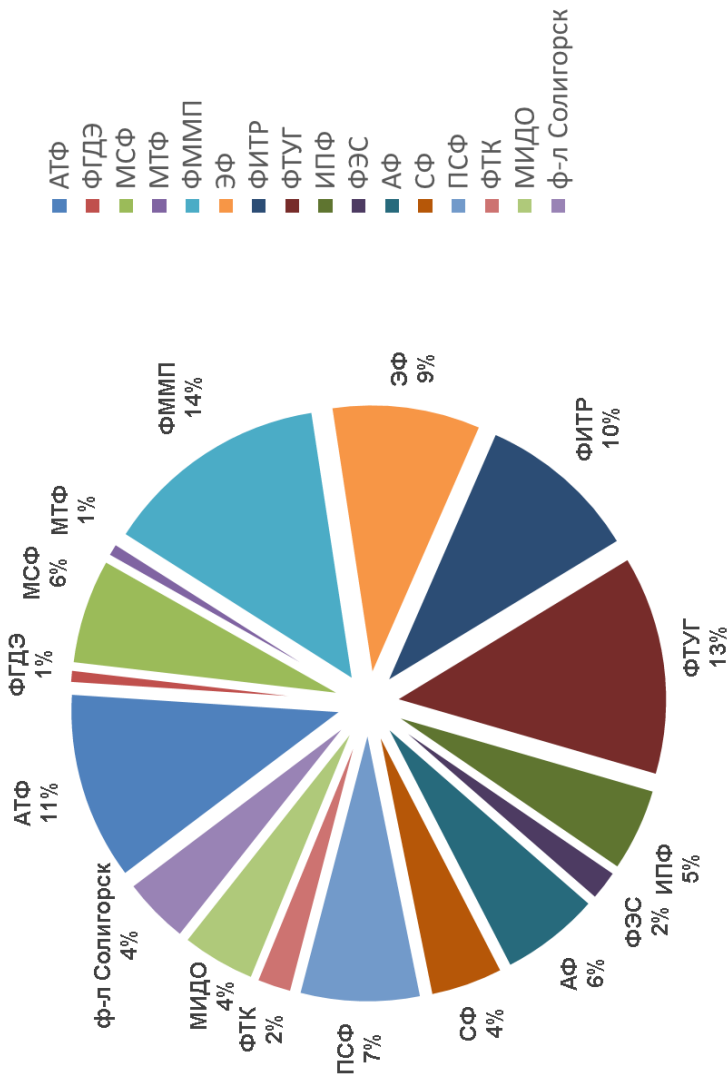

ЗАЧИСЛЕНИЕ СТУДЕНТОВ В БНТУ (бюджет + платное, по факультетам, по годам)

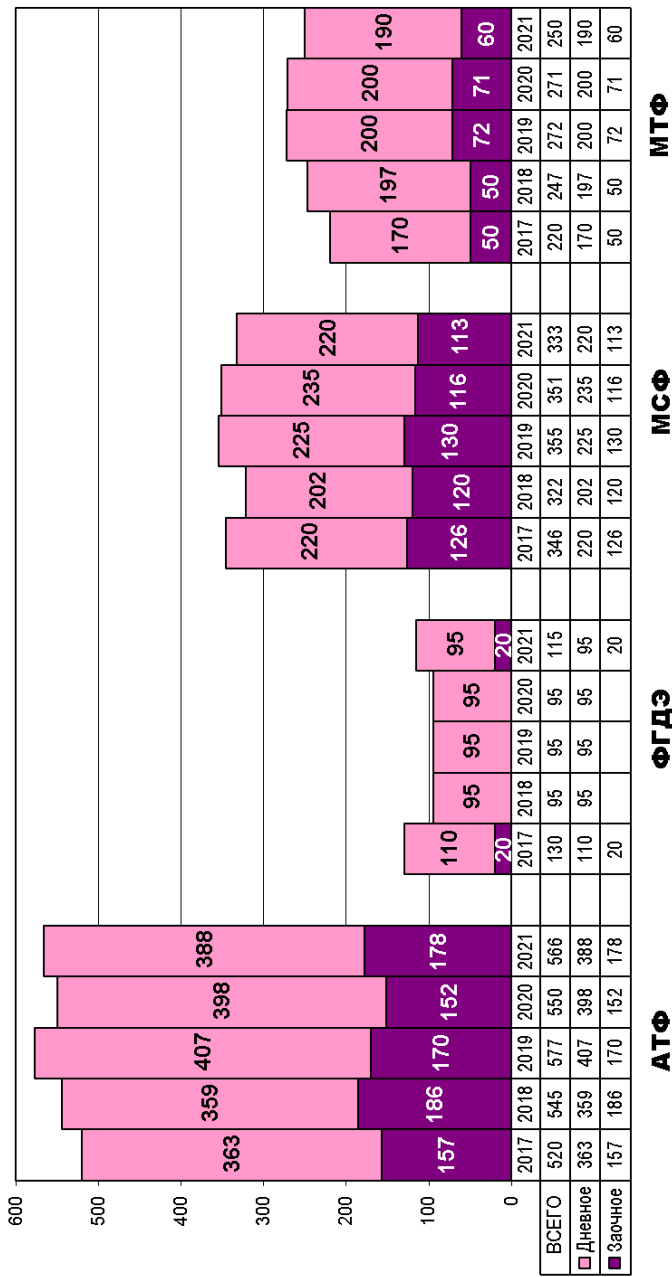

**ЗАЧИСЛЕНИЕ СТУДЕНТОВ В БНТУ
(бюджет + платное, по факультетам, по годам)**

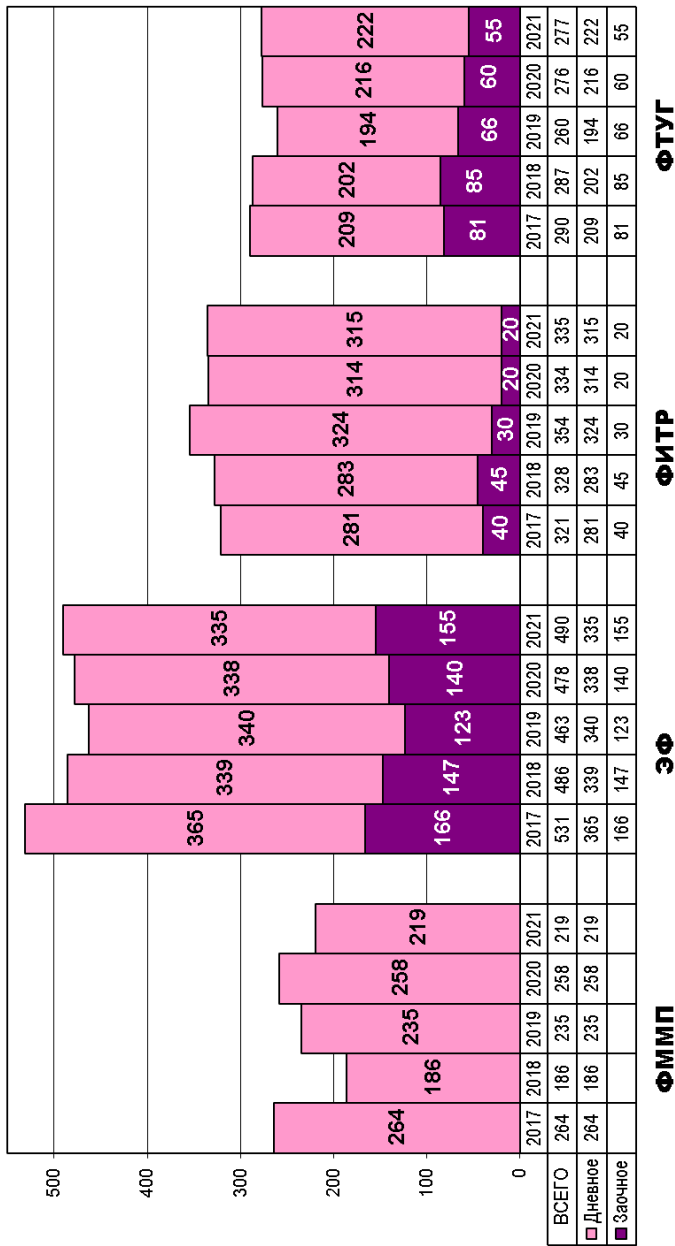

ЗАЧИСЛЕНИЕ СТУДЕНТОВ В БНТУ
(бюджет + платное, по факультетам, по годам)

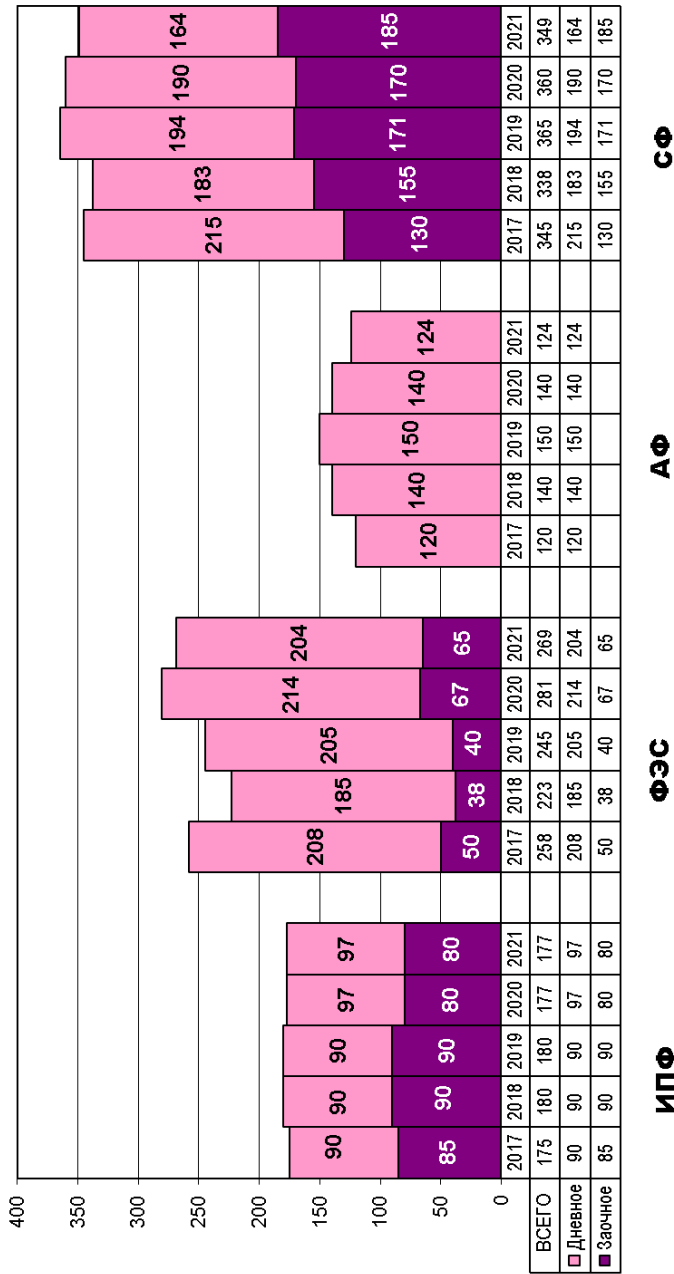

ЗАЧИСЛЕНИЕ СТУДЕНТОВ В БНТУ (бюджет + платное, по факультетам, по годам)

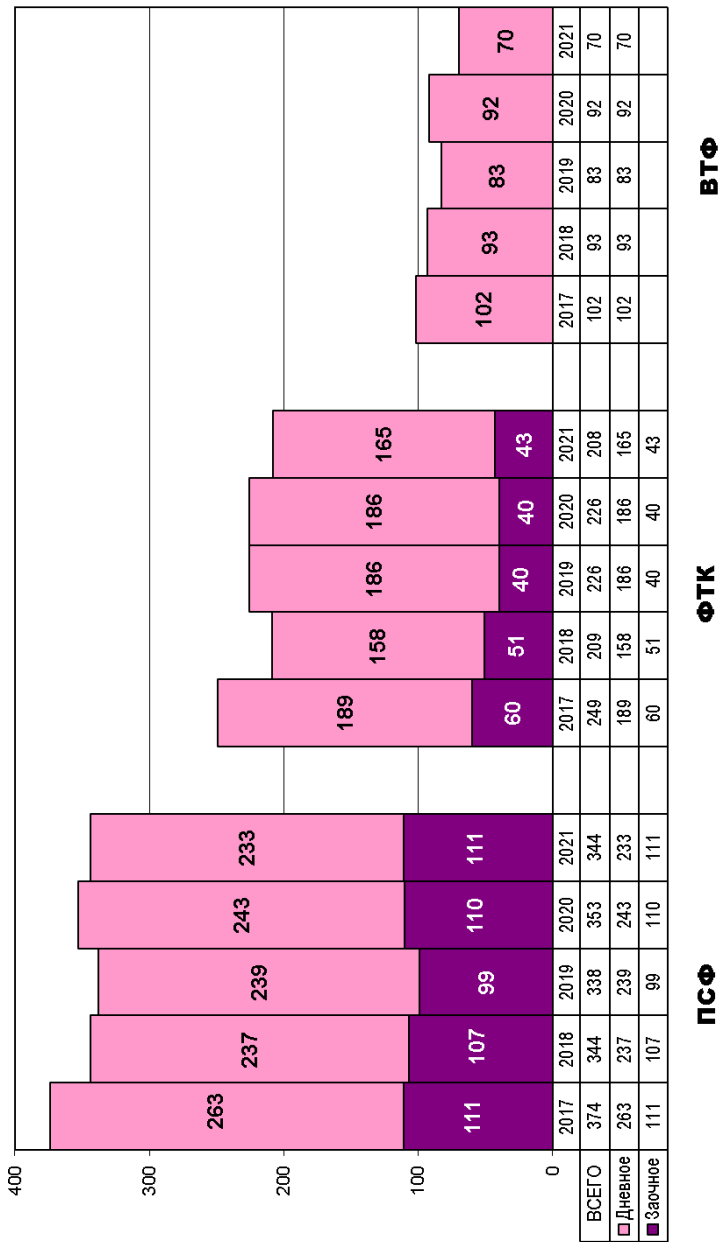

ЗАЧИСЛЕНИЕ СТУДЕНТОВ В БНТУ (бюджет + платное, по факультетам, по годам)

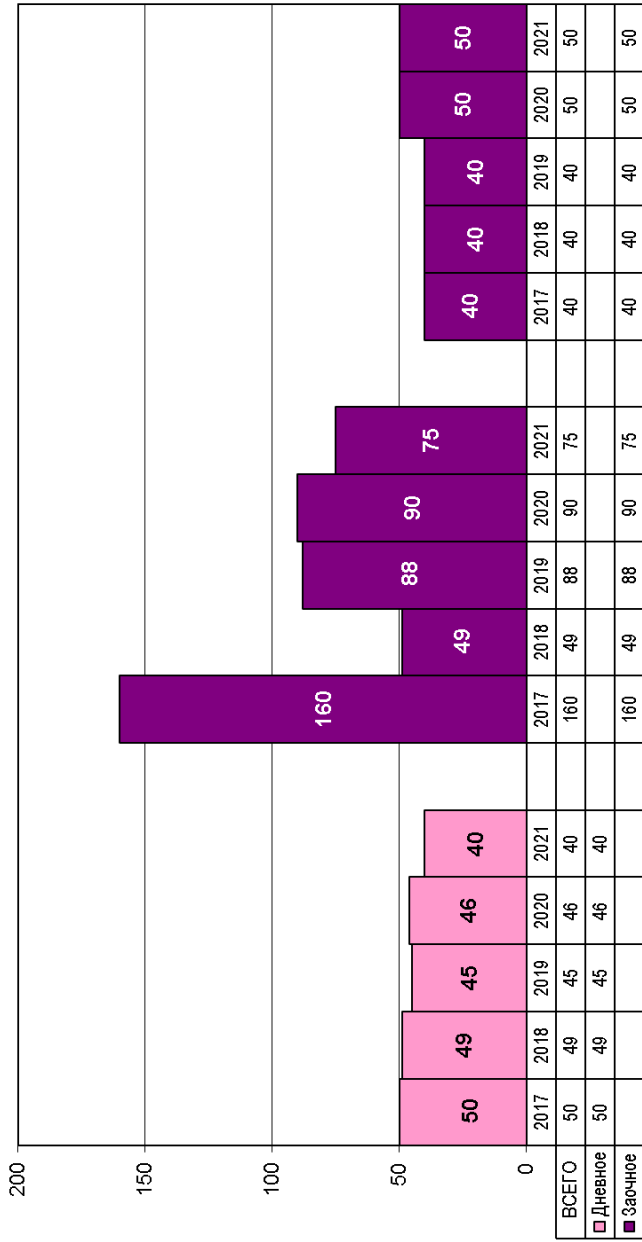

СТФ

МИДО

ф-л БНТУ Солигорск

СТАТИСТИКА ЦЕНТРАЛИЗОВАННОГО ТЕСТИРОВАНИЯ ЗА 2021 ГОД

	Белорусский язык	Русский язык	Математика	Биология	Англ. язык	Физика	История Беларуси	ВСЕГО
Дата проведения	16.06	18.06 19.06	23.06 24.06	26.06	28.06	02.07	04.07	
Зарегистрировано абитуриентов	984	3272	2294	1562	2212	1723	1481	13 528
Прошло тестирование	933	3131	2165	1423	2034	1551	1338	12 575
Не явилось	50	141	127	139	178	172	141	948
Отстранено от участия	1	—	2	—	—	—	2	5
% прошедших тестирование	94,8	95,7	94,4	91,1	92,0	90,0	90,3	93,0

Всего по БНТУ:

Зарегистрировано 13 528 человеко-тестов (на 1431 больше, чем в 2020 году)

Было задействовано 85 аудиторий 3 учебных корпусов (1-й, 6-й и 8-й) с общим количеством посадочных мест 3250

СТАТИСТИКА ИСПОЛЬЗОВАНИЯ ИНТЕРНЕТ-РЕСУРСОВ

Количество просмотров страниц информационного сайта приемной комиссии
БНТУ <http://priem.bntu.by>

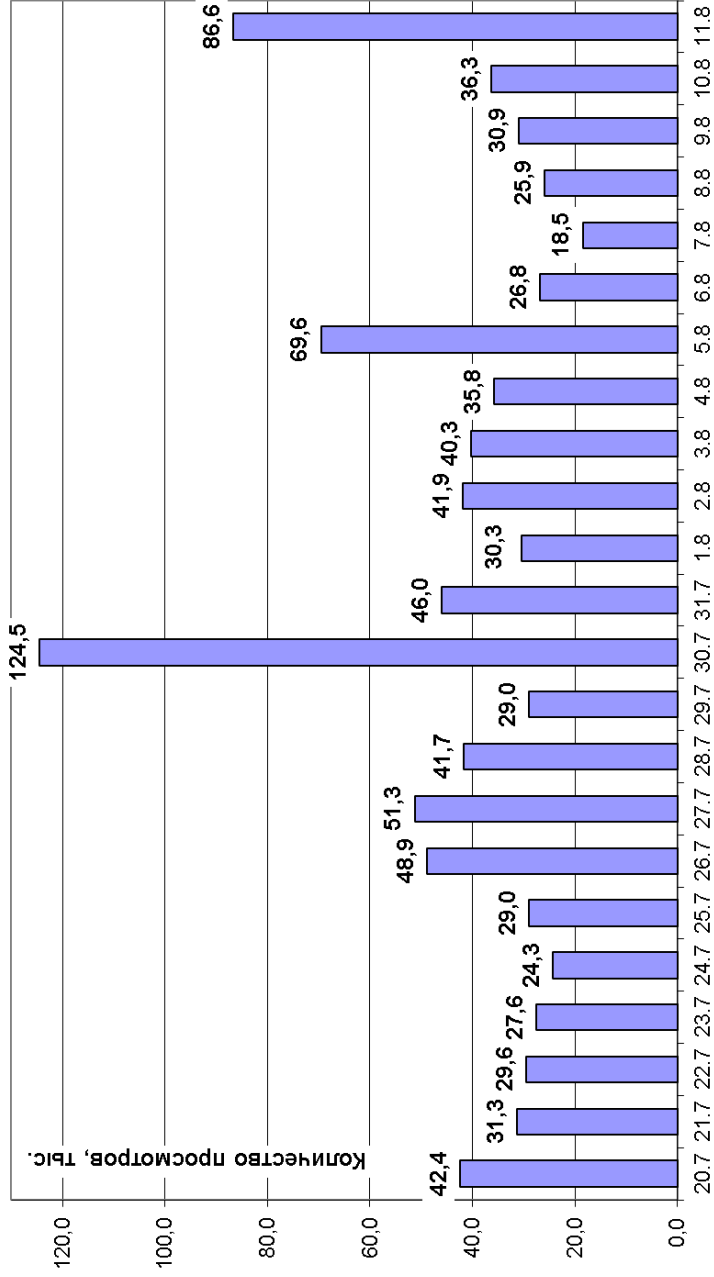

**Посещаемость основных разделов информационного сайта приемной комиссии
БНТУ <http://priem.bntu.by>**

№	Адрес	Содержание	Количество обращений
1.	главная	/ru/pk/	240 447
2.	приказы на зачисление	/ru/pk/orders21/	63 280
3.	приказы на зачисление дневное	/ru/pk/orders21/dobudj/	38 467
4.	проходные баллы	/ru/pk/enrollmentbal21/	24 741
5.	план приема	/ru/pk/plan/	23 633
6.	проходные 2021 бюджет дневное	/ru/pk/enrollmentbal21/dobudget/	21 595
7.	проходные 2020 бюджет дневное	/ru/pk/enrollmentbal20/dobudget/	19 669
8.	порядок приема	/ru/pk/rules/	16 096
9.	проходные на бюджет	/ru/pk/enrollment/budj/	16 094
10.	дополнительный набор	/ru/pk/dop/nabor/	13 878

Основные источники запросов по странам:	
Страна	Пользователи
1. Belarus	80,158
2. Russia	1,307
3. Ukraine	182
4. United States	160
5. Poland	149
6. Uzbekistan	144
7. Germany	140
8. Netherlands	134
9. China	113
10. United Kingdom	62

Сводная статистика (20.07-11.08.21):	
Всего посещений	265 588
Всего просмотров страниц	968 274
Среднее количество просмотров за посещение	3,65
Средняя продолжительность пребывания на сайте	3 мин 40 с

Посещаемость страниц статистики хода подачи документов
(<http://stat.priem.bntu.by>)

№	Адрес	Содержание	Количество обращений
1.	/index.php	главная	857,205
2.	/view_php?kf=6&forob=1&budj=1	ЭФ ДО бюджет	69,522
3.	/view_php?kf=1&forob=1&budj=1	АТФ ДО бюджет	69,258
4.	/view_php?kf=7&forob=1&budj=1	ФИТР ДО бюджет	67,509
5.	/view_php?kf=12&forob=1&budj=1	СФ ДО бюджет	45,44
6.	/view_php?kf=5&forob=1&budj=0	ФММП ДО платное	45,316
7.	/view_php?kf=7&forob=1&budj=0	ФИТР ДО платное	38,394
8.	/view_php?kf=8&forob=1&budj=1	ФТУГ ДО бюджет	37,549
9.	/view_php?kf=5&forob=1&budj=1	ФММП ДО бюджет	35,886
10.	/view_php?kf=3&forob=1&budj=1	МСФ ДО бюджет	34,253

Основные источники обращений по странам:	
Страна	Пользователи
1. Belarus	64 550
2. Russia	351
3. Netherlands	153
4. United States	142
5. Germany	134
6. Poland	118
7. United Kingdom	54
8. Ukraine	44
9. Turkey	38
10. Lithuania	31

Сводная статистика (20.07-11.08.21):	
Всего сеансов	412 773
Всего просмотров страниц	2 148 665
Среднее количество просмотров за сеанс	5,2
Средняя продолжительность сеанса	6 мин 55 с

**Количество просмотров страниц информационного сайта
приемной комиссии БНТУ <http://stat.priem.bntu.by>**

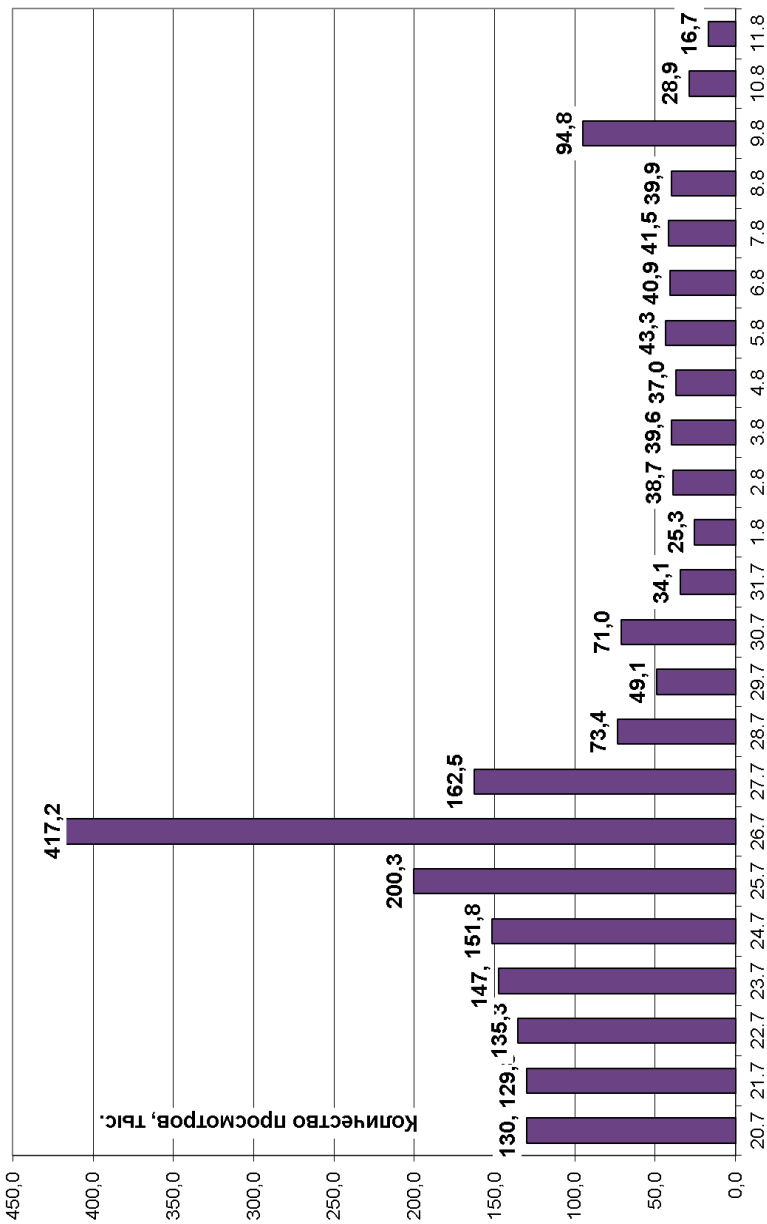

ЗАЧИСЛЕНИЕ В ВПУ НА II СТУПЕНЬ ВЫСШЕГО ОБРАЗОВАНИЯ (по годам)

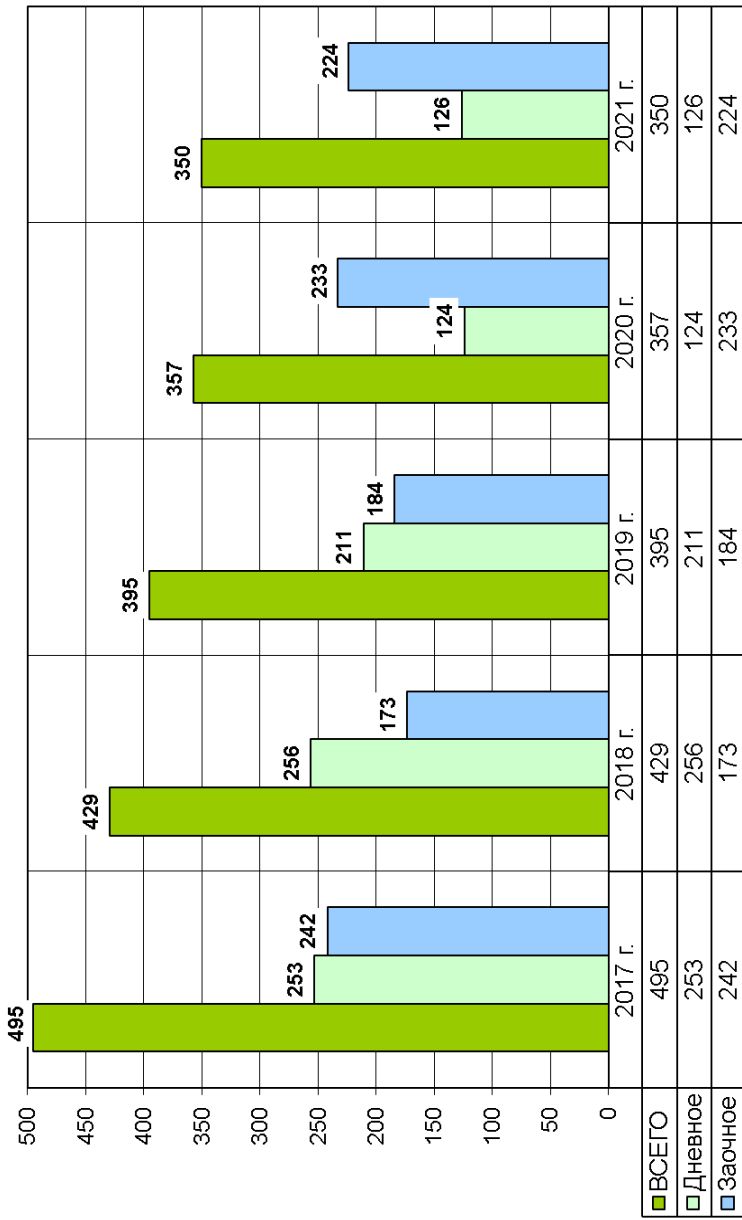

**РАСПРЕДЕЛЕНИЕ ПО ФАКУЛЬТЕТАМ ЗАЧИСЛЕННЫХ
НА II СТУПЕНЬ ВЫСШЕГО ОБРАЗОВАНИЯ (дневное + заочное, бюджет + платное)**

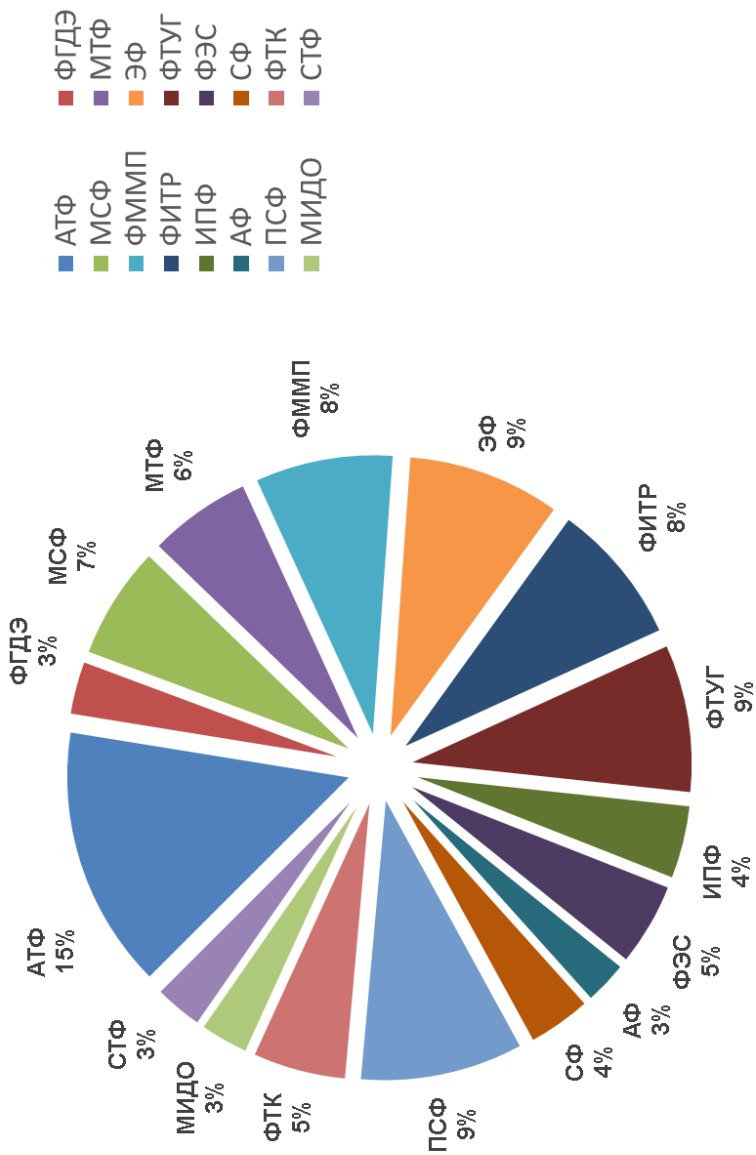

ПРОЦЕНТНОЕ РАСПРЕДЕЛЕНИЕ ПО ФАКУЛЬТЕТАМ ЗАЧИСЛЕННЫХ ПО I И II СТУПЕНЯМ ВЫСШЕГО ОБРАЗОВАНИЯ В БНТУ (2019–2021 годы)

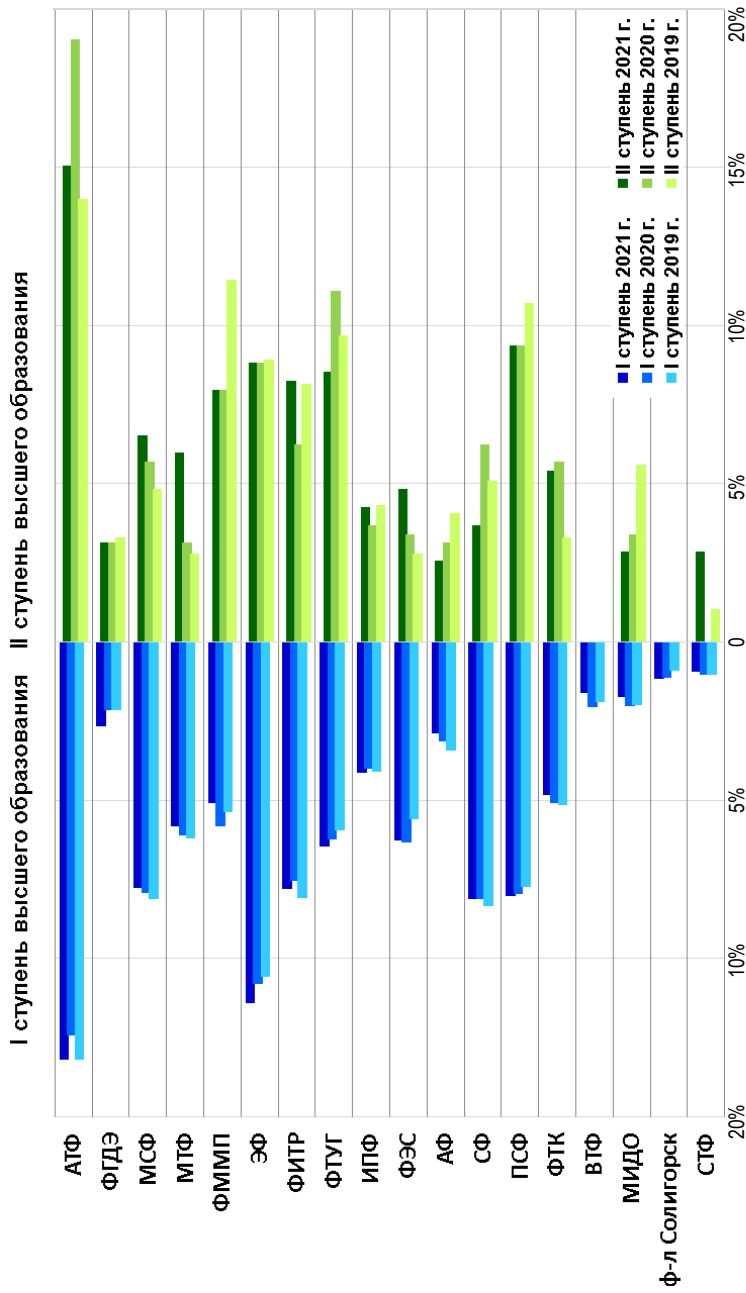

СОДЕРЖАНИЕ

Конкурс и проходные баллы по специальностям БНТУ в 2021 году.....	3
Дневная форма получения образования. Основной набор	3
Дневная форма получения образования. Дополнительный набор ..	13
Заочная форма получения образования Основной набор	16
Заочная форма получения образования Дополнительный набор	21
Итоги приема по специальностям II ступени высшего образования в БНТУ в 2021 году	22
Подача заявлений абитуриентами в БНТУ (по годам).....	26
Зачисление студентов в БНТУ на бюджетной основе (по годам)	27
Зачисление студентов в БНТУ на платной основе (по годам).....	28
Зачисление студентов в БНТУ (бюджет + платное, по годам).....	29
Зачисление студентов в БНТУ в 2021 году по факультетам.....	30
Дневное обучение, бюджет + платная основа	30
Заочное обучение, бюджет + платная основа.....	31
Зачисление студентов на платной основе (по факультетам, по годам).....	32
Распределение по факультетам студентов, набранных на бюджет (дневное+заочное).....	36
Распределение по факультетам студентов, набранных на платное (дневное+заочное).....	37
Зачисление студентов в БНТУ (бюджет + платное, по факультетам, по годам).....	38
Статистика централизованного тестирования за 2021 год.....	43
Статистика использования Интернет-ресурсов.....	44
Зачисление в БНТУ на II ступень высшего образования (по годам).....	48
Распределение по факультетам зачисленных на II ступень высшего образования (дневное+ заочное, бюджет +платное)	49
Процентное распределение по факультетам зачисленных по I и II ступеням высшего образования в БНТУ (2019–2021 годы)	50

Информационное издание

И Т О Г И

приема в Белорусский национальный
технический университет в 2021 году

Составители:

САФОНОВ Андрей Иванович
МАТЮШИНЕЦ Тимур Владимирович
ДЕРБАН Андрей Николаевич и др.

Подписано в печать 28.10.2021. Формат 60×84 ¹/₁₆. Бумага офсетная. Цифровая печать.
Усл. печ. л. 3,02. Уч.-изд. л. 2,36. Тираж 100. Заказ 632.

Издатель и полиграфическое исполнение: Белорусский национальный технический университет.
Свидетельство о государственной регистрации издателя, изготовителя, распространителя
печатных изданий № 1/173 от 12.02.2014. Пр. Независимости, 65. 220013, г. Минск.